

Regione Piemonte

Provincia di Vercelli

COMUNE DI MOLLIA

Comune di Mollia,
Via Roma 16, I 3022 Mollia VC
C.F. 00433220027 - P.Iva: 00433220027

PROGETTO ESECUTIVO

ADEGUAMENTO SISMICO, EFFICIENTAMENTO TERMICO E ADEGUAMENTO
IMPIANTISTICO DELL'IMMOBILE DI
PROPRIETA' COMUNALE IN LOCALITA' CASACCE

Tavola:
T_E 3

Data:
settembre 2024

Note:

Elaborati:
Piante stato di PROGETTO Scala 1:100
Prospetti stato di PROGETTO Scala 1:100
Sezione A-A' stato di PROGETTO Scala 1:100

Progettista:
Dott. Arch. Paolo Ferraris
Viale Caduti per la libertà, n.3
Varallo (VC) 13019
tel. +39 340 1018466
e-mail: info@officina602.com
www.officina602.com

Timbro e firma:

ARCHITETTO
PAOLO
FERRARIS
N. 602
Sez. A/A
PROVINCIA DI VERCELLI

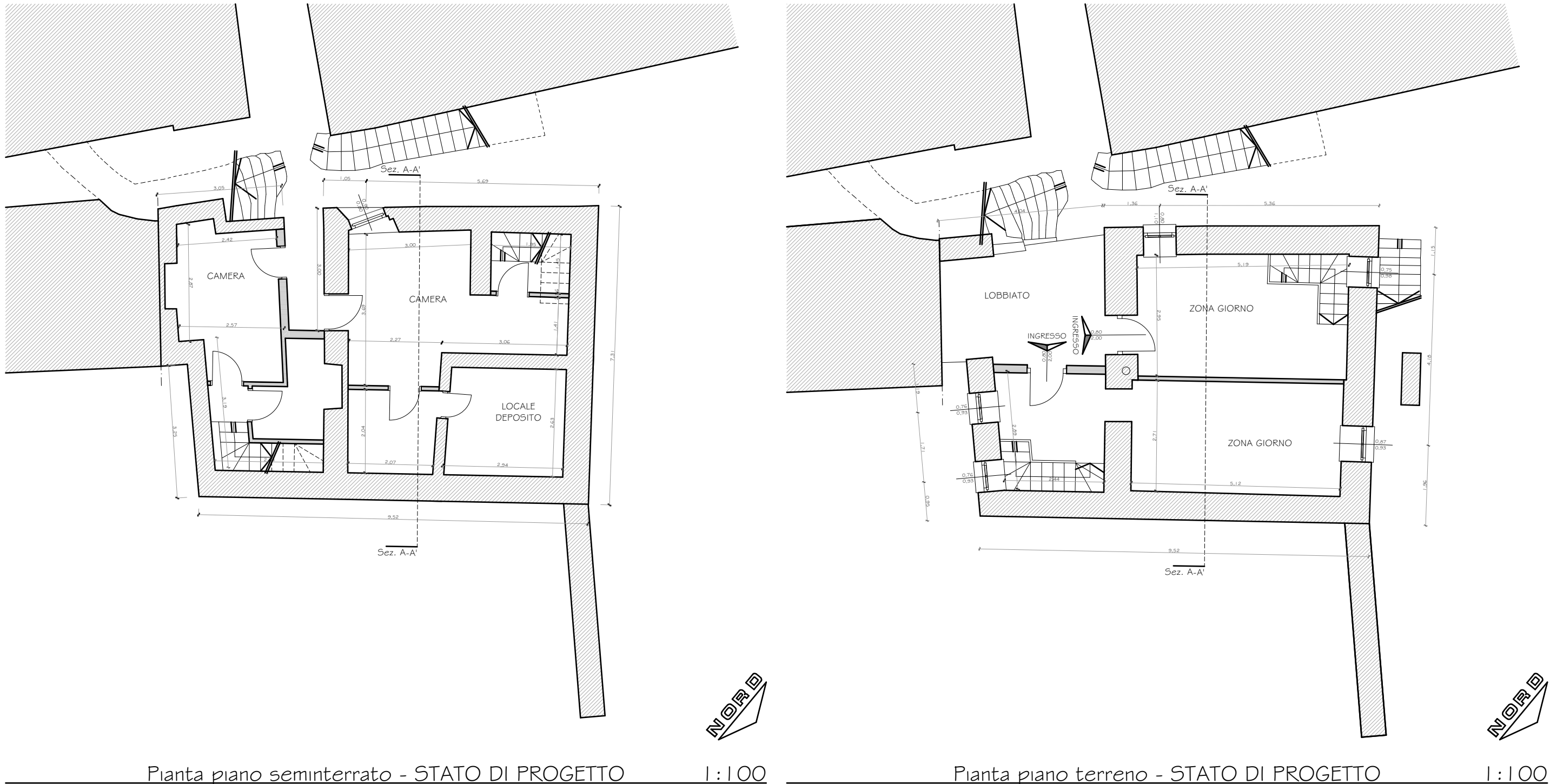

Pianta piano seminterrato - STATO DI PROGETTO 1:100

Pianta piano terreno - STATO DI PROGETTO 1:100

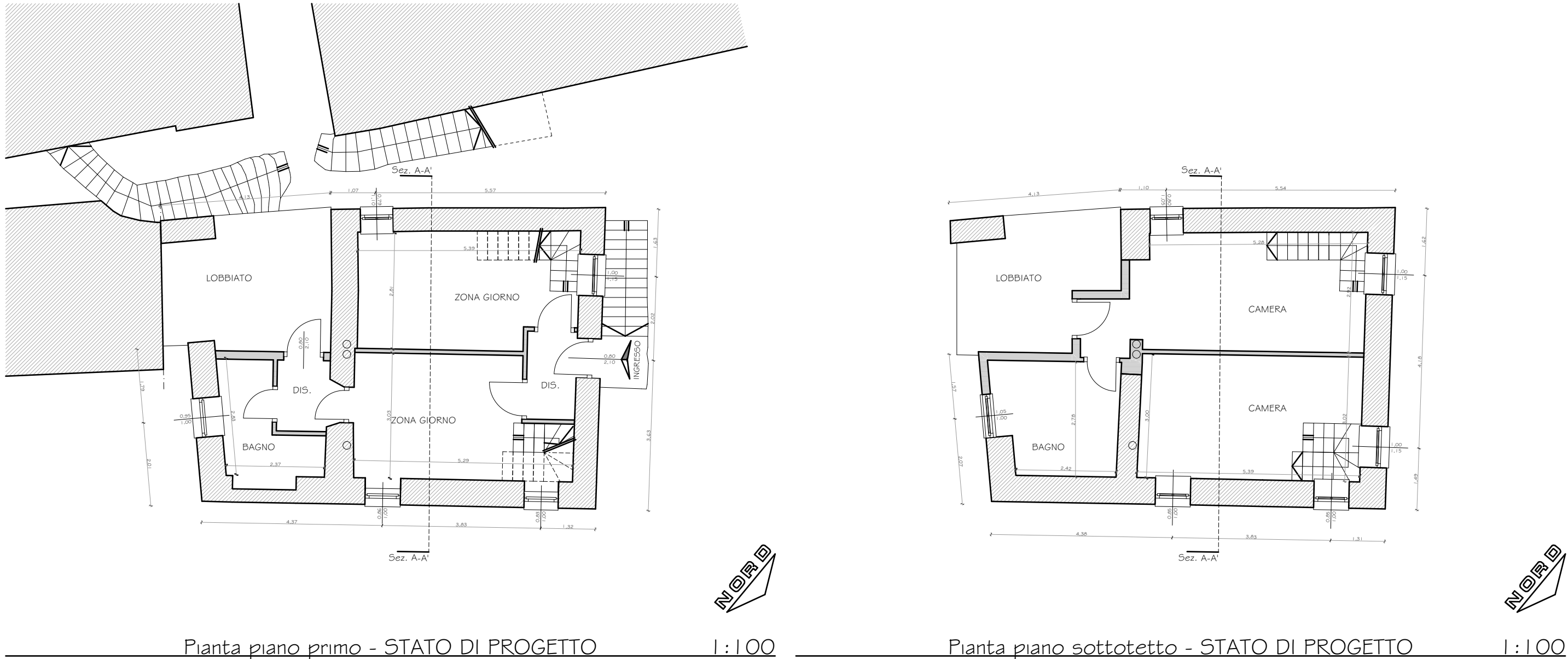

Pianta piano primo - STATO DI PROGETTO 1:100

Pianta piano sottotetto - STATO DI PROGETTO 1:100



Prospetto Nord-est - STATO DI PROGETTO 1:100



Prospetto Sud/ovest - STATO DI PROGETTO 1:100

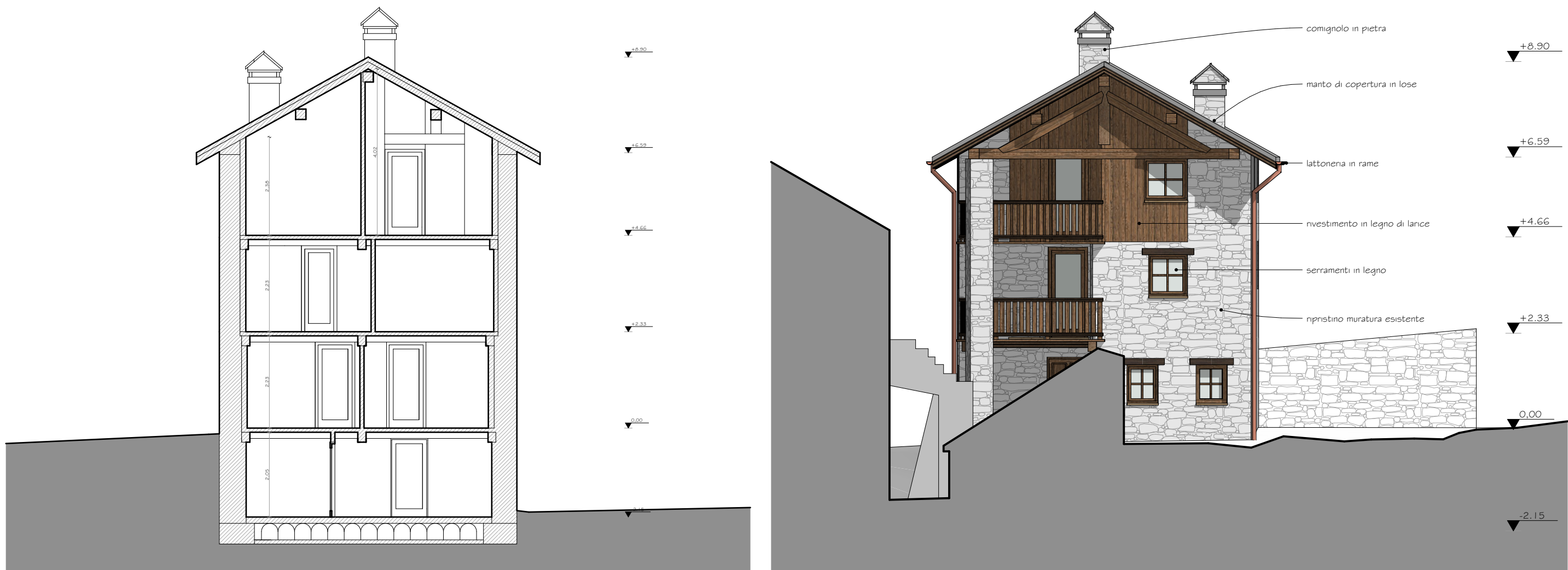

Sezione A-A' - STATO DI PROGETTO 1:100

Prospetto Sud/est - STATO DI PROGETTO 1:100

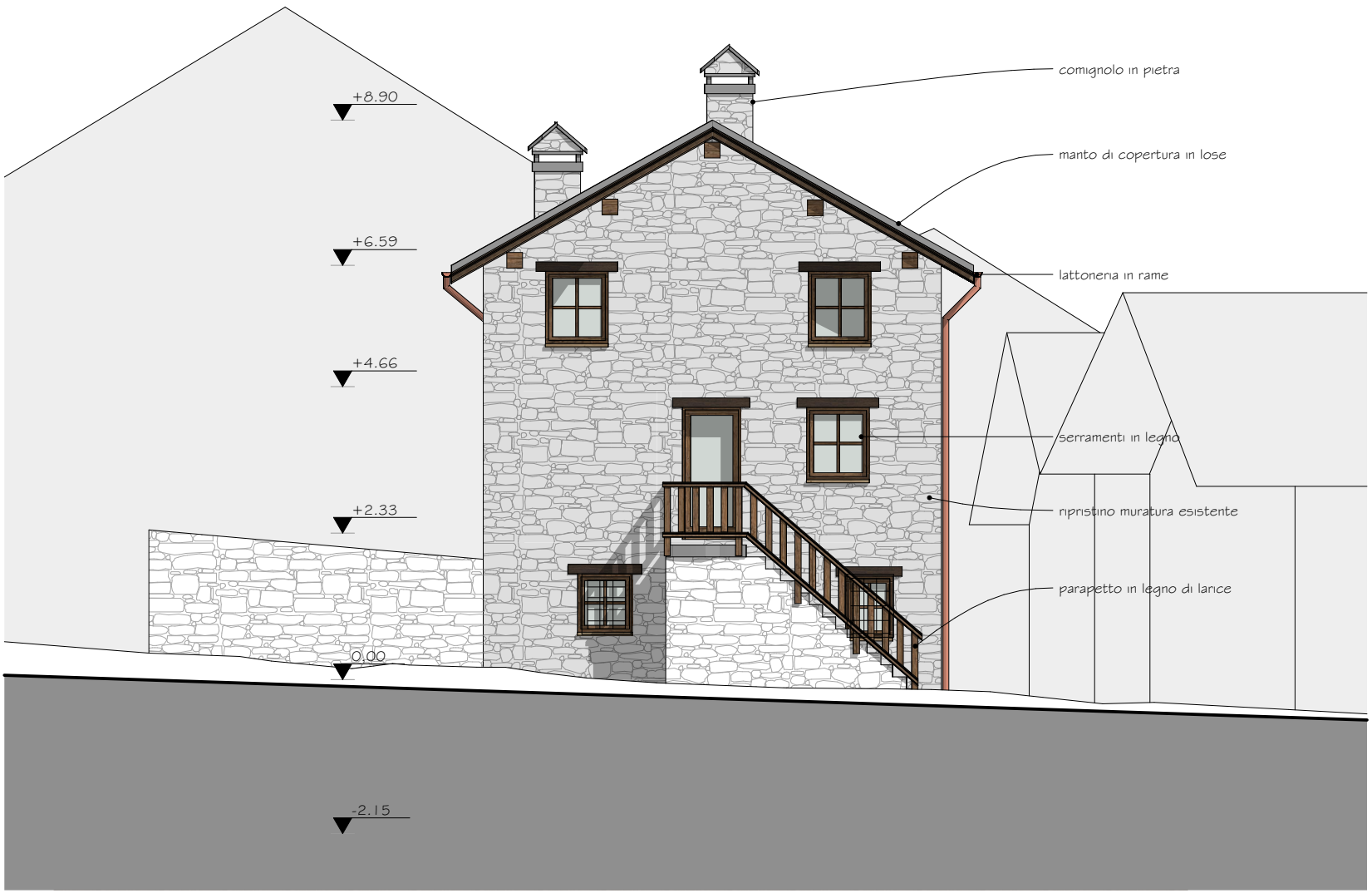

Prospetto Nord/ovest - STATO DI PROGETTO 1:100

TABELLA RAPPORTO AEROILLUMINANTE				
	Superficie pavimento	Sup. min.	Superficie aerolluminante	
Camera	9,08	1,14	1,60	VERIFICATO
Bagno	3,84	0,48	ventilazione forzata	VERIFICATO*
Vano scala	3,13	-	0,71	-
Disimpegno	3,58	-	-	-
Camera	14,06	1,76	2,43	VERIFICATO
Bagno	4,40	0,55	ventilazione forzata	VERIFICATO*
Vano scala	2,80	-	-	-
Zona giorno	19,37	2,42	3,12	VERIFICATO
Zona giorno	13,37	1,67	3,16	VERIFICATO
Lobbyato comune	11,31	-	-	-
Zona giorno	12,34	1,54	2,02	VERIFICATO
Zona giorno	12,03	1,50	1,69	VERIFICATO
Disimpegno	11,31	2,53	1,70	-
Bagno	5,28	0,66	0,95	VERIFICATO
Lobbyato	12,73	-	-	-
Disimpegno comune	2,54	-	1,68	-
Camera	15,59	1,95	3,59	VERIFICATO
Camera	14,01	1,75	2,85	VERIFICATO
Bagno	8,06	1,01	1,05	VERIFICATO
Lobbyato	12,73	-	-	-

